

Breitbandausbau



Dokument ist leserlich, komplett auszufüllen u. zu unterschreiben, nicht zutreffendes streichen

Hausanschlussprotokoll

NVT: 1059
Nummer

Adressen

Objekt / Adresse:

HK-Gebiet-Nr.:

APL-Nr.:

Glashtagen 9

4213

5956

Eigentümer (ET): Wickel Lothar

Tel.:

Ansprechpartner vor Ort:

Tel.:

APL - Fertigstellungsanzeige

Info HE:

ja gewerkt von FEO

Info APL:

innen 17E

Anzahl Spleiße: 6 Stück

Kabelmetrierung:

m
APL

m
NVT

Anmerkung:

10 aktive Faser
1310 = 13,69
1490 = 13,99
1625 = 13,90

Rohrverband-Nr.:

Speedpipe-Nr.:

Kabelmetrierung:

m

TrommelNr.:

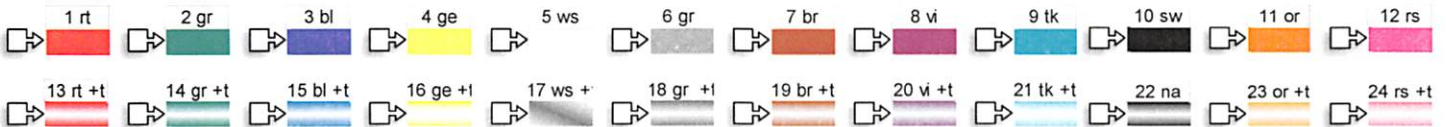

Hiermit wird bestätigt, dass nachfolgend genannte Punkte nach Abschluss der Installationsarbeiten (hierzu gehört das Setzen der Hauseinführung, Montage der Einzelröhrchen von der Einführung zum APL, Setzen des APL's) ordnungsgemäß ausgeführt wurden:

- Montage APL wurde nach Absprache an der richtigen Stelle platziert
- Baustellenbereich wurde sauber (besenrein) hinterlassen
- Wände in einwandfreien Zustand hinterlassen

Sonstige Bemerkungen:

Name des verantwortlichen Monteurs:

E. Schulze

04.03.19
Datum/Unterschrift

Bestätigung der Hausverwaltung/Hauseigentümer oder Hausmeister bzw. Ansprechpartner

Datum/Unterschrift

[Signature]

Breitbandausbau



Dokument ist leserlich, komplett auszufüllen u. zu unterschreiben, nicht zutreffendes streichen

Hausanschlussprotokoll

NVT: 1059
Nummer

Adressen

Objekt / Adresse:

HK-Gebiet-Nr.:

APL-Nr.:

Glashagen 3

GR 13

53

Eigentümer (ET): Zielinski Parting

Tel.:

Ansprechpartner vor Ort:

Tel.:

APL - Fertigstellungsanzeige

Info HE:

ja gesucht von FEO

Info APL:

innen

Anzahl Spleiße: 6 Stück

Kabelmetrierung:

m
APL

m
NVT

Anmerkung:

aktive Faxer
1310 = 14,28
1530 = 19,56
1625 = 19,46

Rohrverband-Nr.:

Speedpipe-Nr.:

Kabelmetrierung:

m

TrommelNr.:

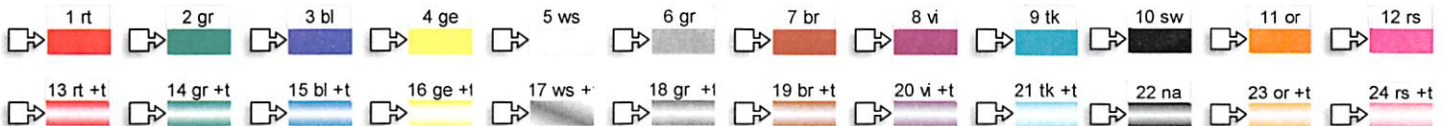

Hiermit wird bestätigt, dass nachfolgend genannte Punkte nach Abschluss der Installationsarbeiten (hierzu gehört das Setzen der Hauseinführung, Montage der Einzelröhrchen von der Einführung zum APL, Setzen des APL's) ordnungsgemäß ausgeführt wurden:

- Montage APL wurde nach Absprache an der richtigen Stelle platziert
- Baustellenbereich wurde sauber (besenrein) hinterlassen
- Wände in einwandfreien Zustand hinterlassen

Sonstige Bemerkungen:

Name des verantwortlichen Monteurs:

E. Schulze

09.09.13
Datum/Unterschrift

Bestätigung der Hausverwaltung/Hauseigentümer oder Hausmeister bzw. Ansprechpartner

Datum/Unterschrift

U. Zielinski

Breitbandausbau



Dokument ist leserlich, komplett auszufüllen u. zu unterschreiben, nicht zutreffendes streichen

Hausanschlussprotokoll

NVT: 1053
Nummer

Adressen

Objekt / Adresse:

HK-Gebiet-Nr.:

APL-Nr.:

Glashagen 3C

92B

584P

Eigentümer (ET): Stoll Ronny

Tel.:

Ansprechpartner vor Ort:

Tel.:

APL - Fertigstellungsanzeige

Info HE:

ja gemäß von LED

Info APL:

innen 2WE

Anzahl Spleiße: 10 Stück

Kabelmetrierung:

m

m

APL

NVT

Anmerkung:

2 aktive Fasern
13/10 = 19,25 14,57
14/10 = 19,28 14,62
16/25 = 14,19 14,52

Rohrverband-Nr.:

Speedpipe-Nr.:

Kabelmetrierung:

m

TrommelNr.:

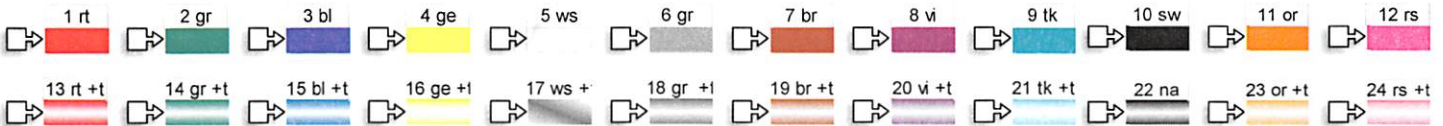

Hiermit wird bestätigt, dass nachfolgend genannte Punkte nach Abschluss der Installationsarbeiten (hierzu gehört das Setzen der Hauseinführung, Montage der Einzelröhrchen von der Einführung zum APL, Setzen des APL's) ordnungsgemäß ausgeführt wurden:

- Montage APL wurde nach Absprache an der richtigen Stelle platziert
- Baustellenbereich wurde sauber (besenrein) hinterlassen
- Wände in einwandfreien Zustand hinterlassen

Sonstige Bemerkungen:

Name des verantwortlichen Monteurs:

E. Schuster

03.03.19

Datum/Unterschrift

Bestätigung der Hausverwaltung/Hauseigentümer oder Hausmeister bzw. Ansprechpartner

Datum/Unterschrift

Breitbandausbau



Dokument ist leserlich, komplett auszufüllen u. zu unterschreiben, nicht zutreffendes streichen

Hausanschlussprotokoll

NVT: 1059
Nummer

Adressen

Objekt / Adresse:

HK-Gebiet-Nr.:

APL-Nr.:

Gleshagen 3B

92 B

5949

Eigentümer (ET): Thürk Thomas

Tel.:

Ansprechpartner vor Ort:

Tel.:

APL - Fertigstellungsanzeige

Info HE:

ja

Info APL:

innen

3 WE

Anzahl Spleiße: 14 Stück

Kabelmetrierung:

APL

m

m

NVT

Anmerkung:

3 aktive Fasern

<u>B30 = 14,27</u>	<u>14,38</u>	<u>14,94</u>
<u>1490 = 14,30</u>	<u>14,44</u>	<u>14,97</u>
<u>1675 = 14,20</u>	<u>14,34</u>	<u>14,88</u>

Rohrverband-Nr.:

Speedpipe-Nr.:

Kabelmetrierung:

m

TrommelNr.:

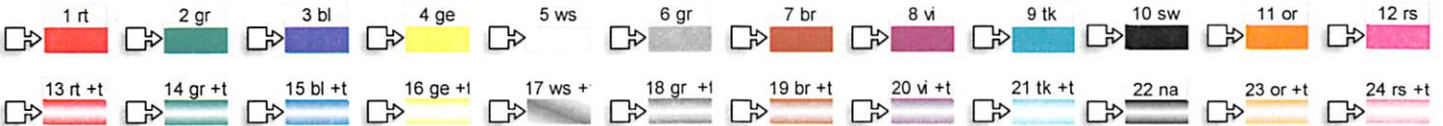

Hiermit wird bestätigt, dass nachfolgend genannte Punkte nach Abschluss der Installationsarbeiten (hierzu gehört das Setzen der Hauseinführung, Montage der Einzelröhrchen von der Einführung zum APL, Setzen des APL's) ordnungsgemäß ausgeführt wurden:

- Montage APL wurde nach Absprache an der richtigen Stelle platziert
- Baustellenbereich wurde sauber (besenrein) hinterlassen
- Wände in einwandfreien Zustand hinterlassen

Sonstige Bemerkungen:

Name des verantwortlichen Monteurs:

E. Schultze

03.09.18
Datum/Unterschrift

Bestätigung der Hausverwaltung/Hauseigentümer oder Hausmeister bzw. Ansprechpartner

Datum/Unterschrift

[Signature]