



Informationen zur Bauakte

Dokument erstellt am: 23.02.2018

SM-Auftrag: 203515811
Request-ID: w00000076285822
GF-Kenner: L1.05C
Teilauftragsfall TI: Errichten Zugangsnetz Gf incl. NVt für FTTH
Niederlassung: T NL Nord
Zuständiges Ressort: 2501_PTI_11

Eingangstermin DTAG:
Auftragseingang Ressort: 23.02.2018 10:12:19 (Termine werden an dieser Stelle nicht aktualisiert!)
Eckstart (Gewünschter Beginn): 23.02.2018 10:28:05 (Terminänderung werden im Dokument dokumentiert)
BA/FA betriebsbereit korrig.: 12.10.2018 09:53:00
Eckende (Gewünschtes Ende): 13.10.2018 09:53:00

Auftragsnr._Auftraggeber: VR_17_38327_004_FTTH_KV 11007
Geschäftsjahr:
ProjektID: MBfD_2017_11007
PSP-Element : Y-D4A-A11-8-010801

Betriebstelle (Schaltstelle):
Technischer Platz: : 038327-0004
VPSZ /
ONKZ+: 38327
AsB+: 4
LSZ +:
Ordnungsnummer:

Montageort A: , 18510 Elmenhorst
Montageort B: ,
Kunde (Name): Enders, Hubert
Ansprechpartner (Name): Hubert Enders
Kunde (Adresse): Carl-Heydemann-Ring 67 , 18437 Stralsund
Kunde (Telefon): 03831 3571276

Auftragskurzbeschreibung:

HK_4R_12_1_38327_004_FTTH_V1061 UL_Ost1_MBfD_2017_11007\r\n

ressortinterne Vermerke:

- Projektierung Hk : AN INCONNECT 26.02.2018 - 16.03.2018\r\n- Schattenplanung : Peter Langenkemper

Anlage zu SM-Auftrag Nr.: 203515811
Baumaßnahme in 18510 Elmenhorst / Wittenhagen

Im Rahmen der Wegesicherung wurden benachrichtigt:

1) Amt Miltzow
Bahnhofstraße 8A
18519 Sudhagen-Miltzow

2) E.ON – Edis AG
Ostring 1
18320 Ahrenshagen-Daskow

3) Wasser und Abwasser GmbH
Boddenland
Am Wasserwerk 2
18311 Ribnitz-Damgarten

4) Landesbetrieb für Küstenschutz
Nationalpark und Meeresschutz Schleswig-Holstein
Fachbereich 42 "Koordination und Vollzug"
Sven-Thomas Schmidt-Knäbel
Betriebssitz Husum
Herzog-Adolf-Str. 1
25813 Husum

4) Landkreis Vorpommern Rügen
Der Landrat
Carl-Heydemann-Ring 67
18437 Stralsund

Erläuterungen:

Rohranlagenausbau im Tiefbau in der Gemeinde Abtshagen.

Im Ebereschenweg wird im Fahrbahnrand ein DN50 Kabelrohr in offener Bauweise neu verlegt.

In der Ringstraße werden im Grünstreifen ein bis zwei DN50 Kabelrohre in offener Bauweise neu verlegt.

In der Wittenhäger Straße werden im Gehweg zwei DN50 Kabelrohre in offener Bauweise neu verlegt.

Details bitte den beigefügten Plänen entnehmen.

Der für die Errichtung der Fernmeldelinie erforderliche Umfang der Baustelle und damit die Hindernisse nach § 32 Abs. 1 der StVO werden auf das unbedingt notwendige Maß beschränkt. Alle der Sicherheit und der Leichtigkeit des Straßenverkehrs dienenden Vorkehrungen werden getroffen, wobei die Baustelle nach den Vorschriften der StVO und ggf. speziellen Auflagen der Straßenverkehrsbehörde abgesichert wird

Zeichenerklärung

Wegeplan

Lageplan 18510 Abtshagen	Vorhaben 203515811 Neuverlegung Kabelrohr DN50	Blatt	
		Nr. 1	Zahl
Datum 04.05.2018	Maßstab	Ausgabe	
		1	

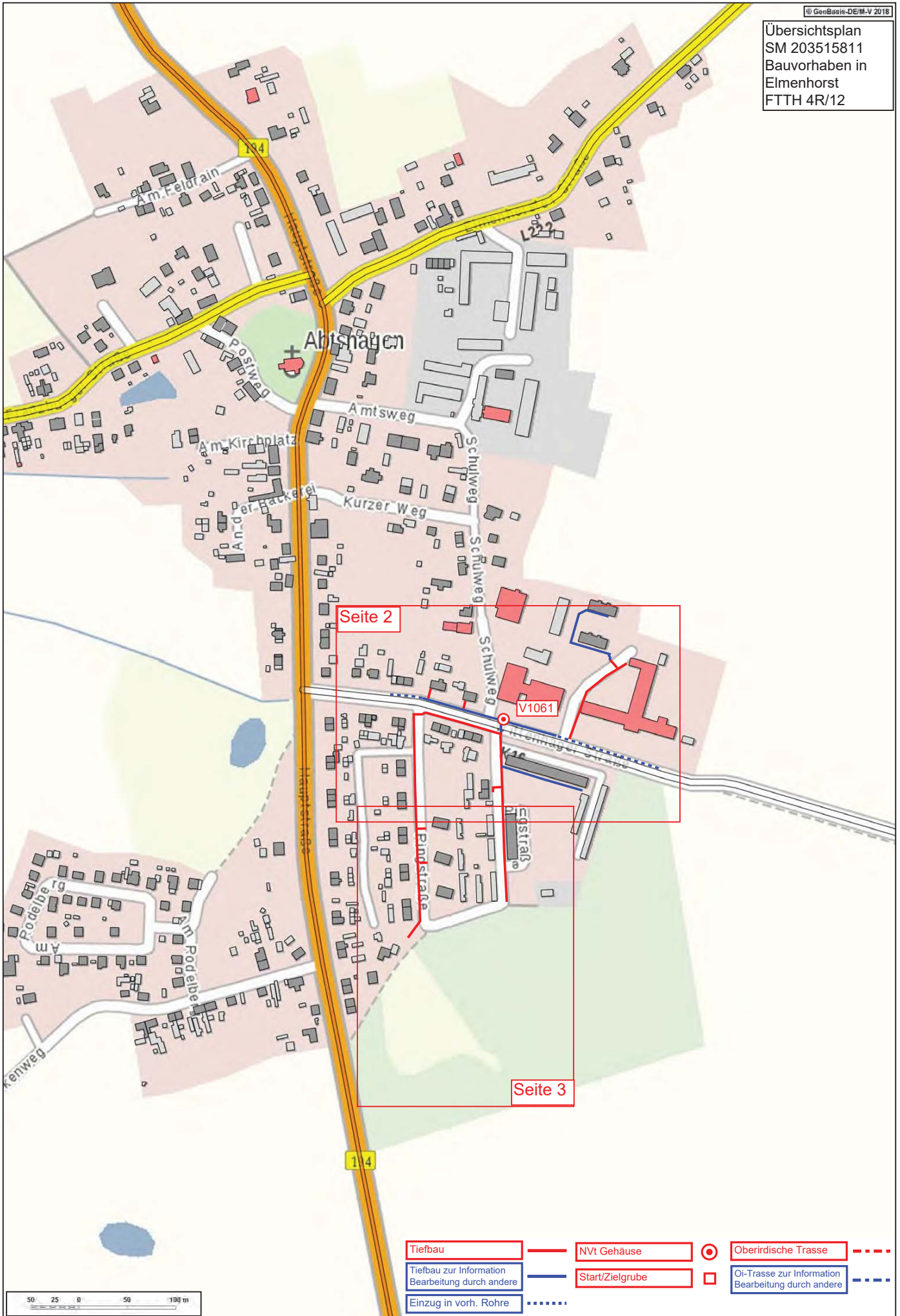

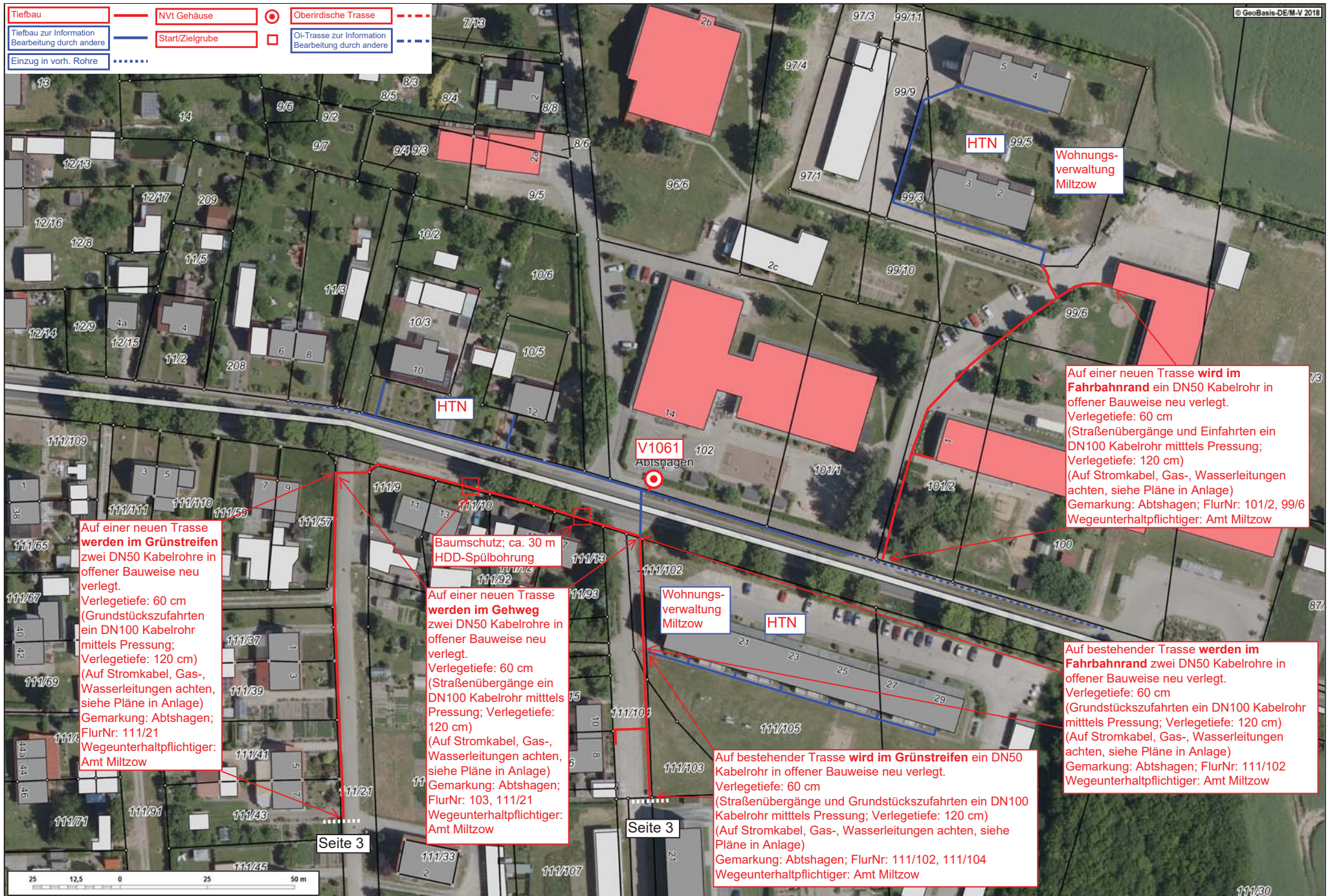

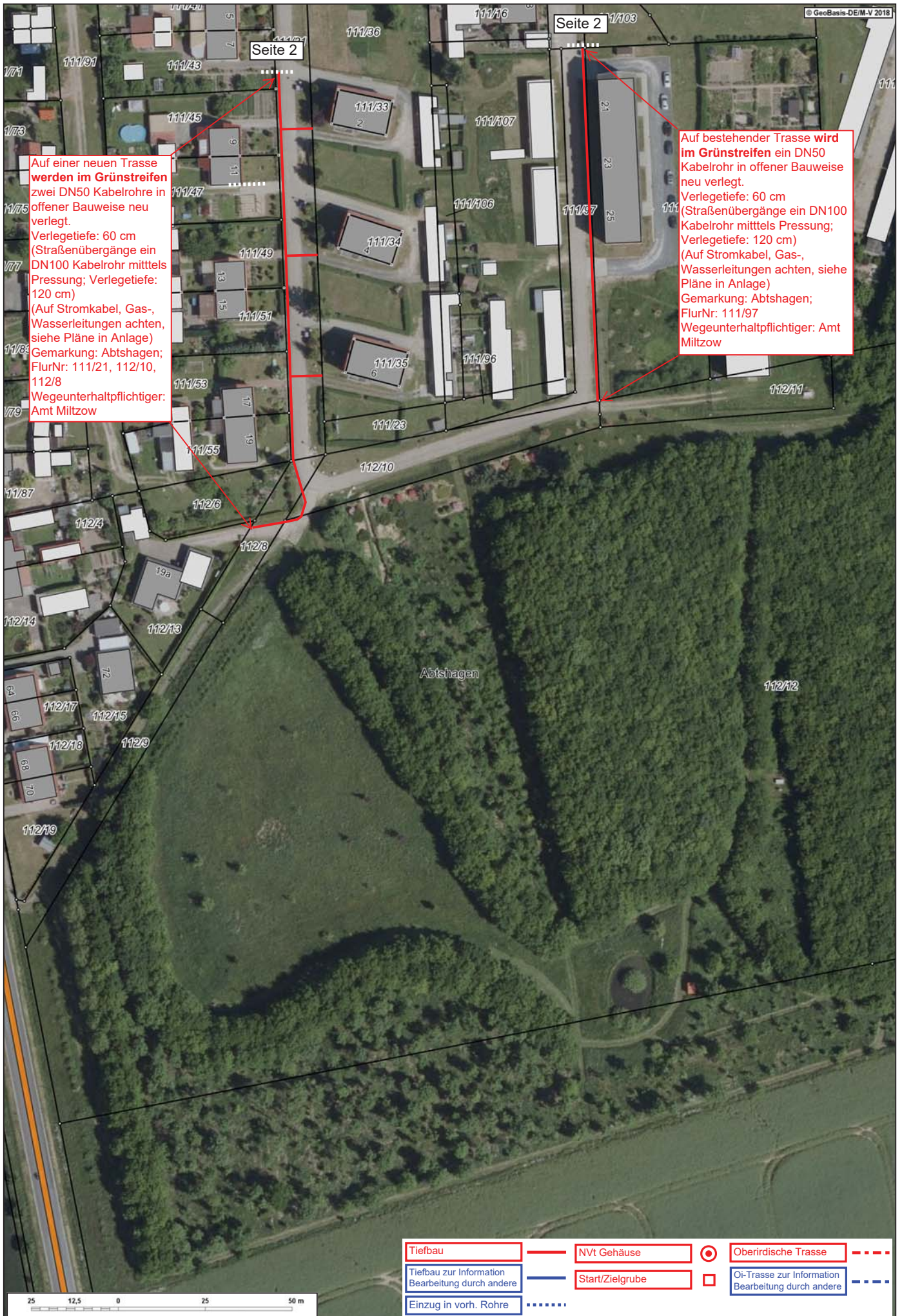

Auf einer neuen Trasse werden im Grünstreifen zwei DN50 Kabelrohre in offener Bauweise neu verlegt.
 Verlegetiefe: 60 cm (Straßenübergänge ein DN100 Kabelrohr mittels Pressung; Verlegetiefe: 120 cm)
 (Auf Stromkabel, Gas-, Wasserleitungen achten, siehe Pläne in Anlage)
 Gemarkung: Abtshagen; FlurNr: 111/21, 112/10, 112/8
 Wegeunterhaltspflichtiger: Amt Miltzow

Auf bestehender Trasse wird im Grünstreifen ein DN50 Kabelrohr in offener Bauweise neu verlegt.
 Verlegetiefe: 60 cm (Straßenübergänge ein DN100 Kabelrohr mittels Pressung; Verlegetiefe: 120 cm)
 (Auf Stromkabel, Gas-, Wasserleitungen achten, siehe Pläne in Anlage)
 Gemarkung: Abtshagen; FlurNr: 111/97
 Wegeunterhaltspflichtiger: Amt Miltzow

Tiefbau	—	NVt Gehäuse	⊙	Oberirdische Trasse	- - - -
Tiefbau zur Information Bearbeitung durch andere	—	Start/Zielgrube	□	Oi-Trasse zur Information Bearbeitung durch andere	- - - -
Einzug in vorh. Rohre				

Erläuterungen:

Rohranlagenausbau im Tiefbau in der Gemeinde Abtshagen.

In der Kreisstraße NVP16 im Abschnitt 010 Station 0,123 - 0,270 wird im Grünstreifen ein DN50 Kabelrohr in offener Bauweise neu verlegt.

In der Kreisstraße NVP16 im Abschnitt 010 Station 0,209 werden im Straßenübergang vier DN100 Kabelrohre mittels Pressung verlegt.

Details bitte den beigefügten Plänen entnehmen.

Der für die Errichtung der Fernmeldelinie erforderliche Umfang der Baustelle und damit die Hindernisse nach § 32 Abs. 1 der StVO werden auf das unbedingt notwendige Maß beschränkt. Alle der Sicherheit und der Leichtigkeit des Straßenverkehrs dienenden Vorkehrungen werden getroffen, wobei die Baustelle nach den Vorschriften der StVO und ggf. speziellen Auflagen der Straßenverkehrsbehörde abgesichert wird

Zeichenerklärung

Wegeplan

Lageplan 18510 Abtshagen, NVP16	Vorhaben 203515811 Neuverlegung Kabelrohr DN50/ DN100	Blatt	
		Nr. 1	Zahl
	Maßstab	Ausgabe	
Datum 04.05.2018		1	



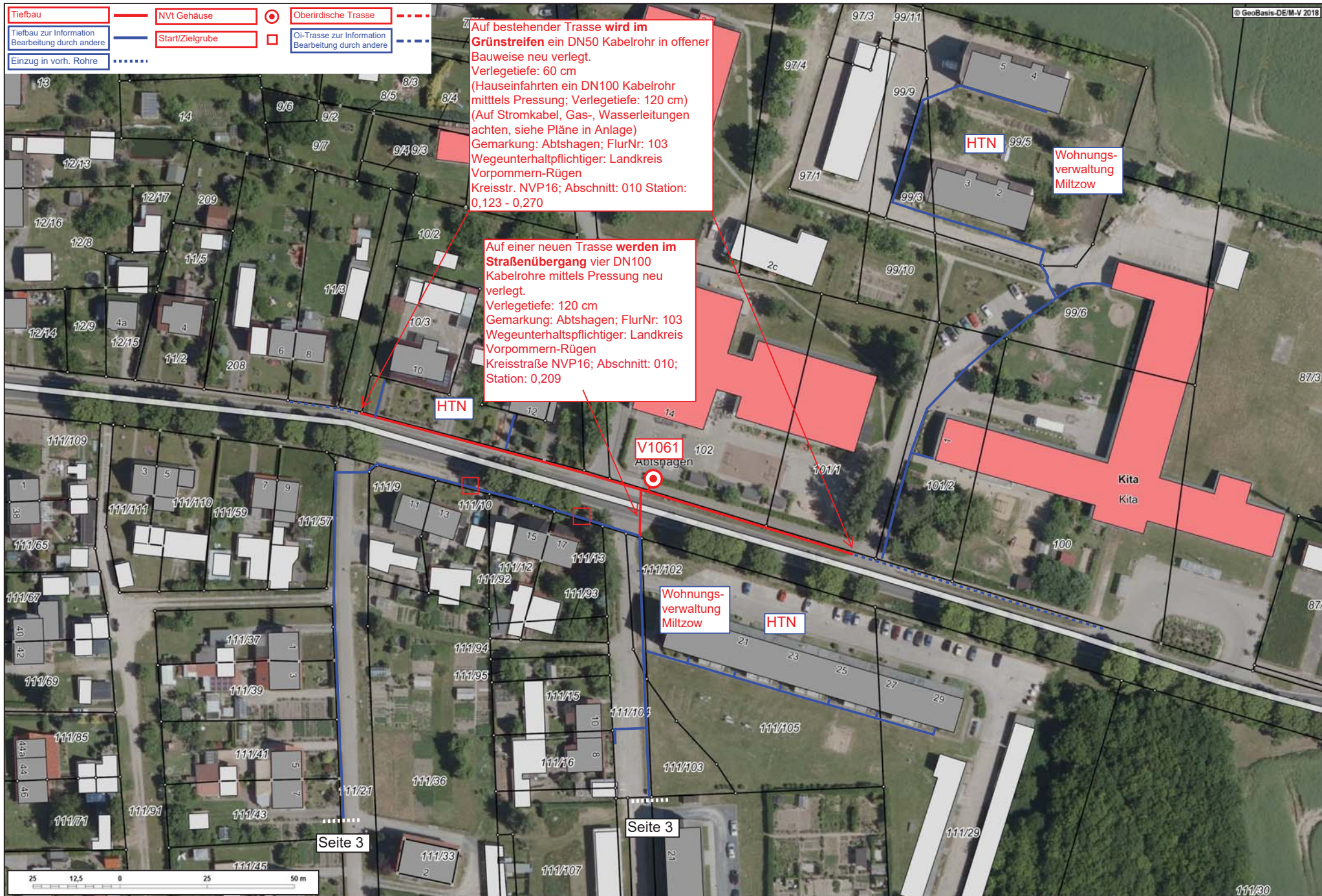

Amt Miltzow
Bahnhofsallee 8 a
18519 Sundhagen OT Miltzow

Eingeliefert am 04.05.2018 RM 60 391 583 ODE 112

Referenz
Ansprechpartner Firma INconnect GmbH, Marie-Christin Baumann
Telefonnummer/Email 0841/993525-17/marie.baumann@inconnect-it.de
Datum 04.05.2018
Betrifft Antrag auf Zustimmung nach § 68 Abs. 3 TKG für
 die Durchführung einer Baumaßnahme in 18510
 Abtshagen
 FTTH 4R/12

SM-Auftragsnr.: 203515811 (bei Rückantwort bitte immer Angeben)

Sehr geehrte Damen und Herren,

im Auftrag der Telekom Deutschland GmbH stellt die Deutsche Telekom Technik GmbH moderne Breitbandanschlüsse bereit. Dazu sind in Ihrem Bereich Baumaßnahmen erforderlich, die in den beigefügten Anlagen näher beschrieben sind. Die Planung und die Antragstellung nach § 68 TKG erfolgt in Absprachen mit der Deutschen Telekom Technik GmbH durch uns.

Unser Ziel ist, die Bürger zügig mit schnellen Breitbandanschlüssen zu versorgen. Wir bitten Sie daher, den Zustimmungsbescheid bald möglichst an u.g. Adresse zu senden. Für den Fall, dass wir mehrere Zustimmungen bei Ihnen beantragen, bitten wir Sie, die Zustimmungsbescheide nicht erst nach Fertigstellung aller, sondern jeden Zustimmungsbescheid gleich nach dessen Bearbeitung an u.g. Adresse zu senden. So können wir noch schneller mit unseren Arbeiten beginnen.

Wir bitten Sie, die Zustimmung gemäß § 68 Abs. 3 Satz 1 TKG zugunsten der Telekom Deutschland GmbH (Reg-Nr.: 93/007 nach § 6 TKG) als Nutzungsberechtigte nach § 68 Abs. 1 i. V. m. § 69 Abs. 1 TKG zu erteilen.

Hinweis:

Die Telekom Deutschland GmbH hat die Firma INconnect GmbH beauftragt und bevollmächtigt alle Rechte und Pflichten der Wegesicherung wahrzunehmen und dementsprechend die erforderlichen Anträge zu stellen und alle öffentlich-rechtlichen Zustimmungen/Genehmigungen oder Erlaubnisse entgegenzunehmen.

Die Genehmigung senden sie bitte an die:

Deutsche Telekom Technik GmbH
Herr Hauke Steffen
Eckernförder Landstraße 65
24941 Flensburg

Zusätzlich bitten wir Sie, ihre Nachricht vorab an die zentrale Mail-Adresse unseres Auftraggebers und an uns zu senden:

Hauke.Steffen@telekom.de
wegesicherung@inconnect-it.de

Rechtzeitig vor Baubeginn wird Ihnen der genaue Ausführungszeitraum sowie die mit den Arbeiten beauftragte Firma schriftlich mitgeteilt (Baubeginnanzeige).

Falls bei der Bauausführung aus Ihrer Sicht besondere Auflagen zu beachten sind, bitten wir um deren Angabe und ggf. um Beifügung von Plänen.

Ausführungsfrist: Zweites bis Drittes Quartal 2018

Achtung neue Rechnungsanschrift und unbedingt die SM-Auftrag Nr. mit angeben:

Telekom Deutschland GmbH, PG 1030
Landgrabenweg 151, Bonn
c/o DTST Procure to Pay
53838 Bonn.

Vielen Dank.

Mit freundlichen Grüßen



Marie-Christin Baumann

Anlage
2 Pläne der Baumaßnahme
1 Antrag auf Zustimmung

Zustimmungsbescheid

Amt Miltzow
Bahnhofsallee 8 a
18519 Sundhagen OT Miltzow

Deutsche Telekom Technik GmbH
Technikniederlassung Nord
Herr Hauke Steffen
Eckernförder Landstraße 65
D-24941 Flensburg

Ihre Referenzen
Unser Zeichen
Datum Durchwahl
Betrifft

PTI 11 Team Wegesicherung vom 03.05.2018, SM203515811

Zustimmung des Trägers der Wegebaulast nach TKG § 68 (3) für den Antragsteller/Nutzungsberechtigten Telekom Deutschland GmbH

Sehr geehrte Damen und Herren,

Ihrem Antrag auf Zustimmung für die Durchführung einer **unterirdischen** Baumaßnahme **in 18510 Elmenhorst:**

- **Ebereschenweg**
 - Ein DN50 Kabelrohr neu auszulegen;
- **Ringstraße**
 - Ein bis Zwei DN50 Kabelrohre neu auszulegen;
- **Wittenhäger Straße**
 - Zwei DN50 Kabelrohre neu auszulegen;

stimmen wir zu

stimmen wir mit folgenden Nebenbestimmungen in Sinne des § 68 TKG Abs.3 zu:

Ort, Datum

Stempel und Unterschrift(en) des Wegeunterhaltungspflichtigen

Landkreis Vorpommern Rügen
Der Landrat
Carl-Heydemann-Ring 67
18437 Stralsund

Eingeliefert am 04.05.2018 RM 60 391 582 6DE 112

Referenz
Ansprechpartner Firma INconnect GmbH, Marie-Christin Baumann
Telefonnummer/Email 0841/993525-17/marie.baumann@inconnect-it.de
Datum 03.05.2018
Betrifft Antrag auf Zustimmung nach § 68 Abs. 3 TKG für
die Durchführung einer Baumaßnahme in 18510
Abtshagen
FTTH 4R/12

SM-Auftragsnr.: 203515811 (bei Rückantwort bitte immer Angeben)

Sehr geehrte Damen und Herren,

im Auftrag der Telekom Deutschland GmbH stellt die Deutsche Telekom Technik GmbH moderne Breitbandanschlüsse bereit. Dazu sind in Ihrem Bereich Baumaßnahmen erforderlich, die in den beigefügten Anlagen näher beschrieben sind. Die Planung und die Antragstellung nach § 68 TKG erfolgt in Absprachen mit der Deutschen Telekom Technik GmbH durch uns.

Unser Ziel ist, die Bürger zügig mit schnellen Breitbandanschlüssen zu versorgen. Wir bitten Sie daher, den Zustimmungsbescheid bald möglichst an u.g. Adresse zu senden. Für den Fall, dass wir mehrere Zustimmungen bei Ihnen beantragen, bitten wir Sie, die Zustimmungsbescheide nicht erst nach Fertigstellung aller, sondern jeden Zustimmungsbescheid gleich nach dessen Bearbeitung an u.g. Adresse zu senden. So können wir noch schneller mit unseren Arbeiten beginnen.

Wir bitten Sie, die Zustimmung gemäß § 68 Abs. 3 Satz 1 TKG zugunsten der Telekom Deutschland GmbH (Reg-Nr.: 93/007 nach § 6 TKG) als Nutzungsberechtigte nach § 68 Abs. 1 i. V. m. § 69 Abs. 1 TKG zu erteilen.

Hinweis:

Die Telekom Deutschland GmbH hat die Firma INconnect GmbH beauftragt und bevollmächtigt alle Rechte und Pflichten der Wegesicherung wahrzunehmen und dementsprechend die erforderlichen Anträge zu stellen und alle öffentlich-rechtlichen Zustimmungen/Genehmigungen oder Erlaubnisse entgegenzunehmen.

Die Genehmigung senden sie bitte an die:

Deutsche Telekom Technik GmbH
Herr Hauke Steffen
Eckernförder Landstraße 65
24941 Flensburg

Zusätzlich bitten wir Sie, ihre Nachricht vorab an die zentrale Mail-Adresse unseres Auftraggebers und an uns zu senden:

Hauke.Steffen@telekom.de
wegesicherung@inconnect-it.de

Rechtzeitig vor Baubeginn wird Ihnen der genaue Ausführungszeitraum sowie die mit den Arbeiten beauftragte Firma schriftlich mitgeteilt (Baubeginnanzeige).

Falls bei der Bauausführung aus Ihrer Sicht besondere Auflagen zu beachten sind, bitten wir um deren Angabe und ggf. um Beifügung von Plänen.

Ausführungsfrist: Zweites bis Drittes Quartal 2018

Achtung neue Rechnungsanschrift und unbedingt die SM-Auftrag Nr. mit angeben:

Telekom Deutschland GmbH, PG 1030
Landgrabenweg 151, Bonn
c/o DTST Procure to Pay
53838 Bonn.

Vielen Dank.

Mit freundlichen Grüßen



Marie-Christin Baumann

Anlage
3 Pläne der Baumaßnahme
1 Antrag auf Erteilung
1 Datenblatt

Antrag auf Erteilung einer Zustimmung nach § 68 Abs. 3 Telekommunikationsgesetz (TKG)

Verlegung einer neuen Telekommunikationslinie

Änderung einer vorhandenen Telekommunikationslinie

1. Antragsteller(in)

Telekom Deutschland GmbH vertreten durch Deutsche Telekom Technik GmbH	Niederlassung: T NL Nord Ressort PTI: 11 Anschrift: Eckernförder Landstraße 65 D-24941 Flensburg	
Geschäftszeichen: PTI 11	SM-Auftragsnummer: 203515811	
Verantwortliche(r) Ansprechpartner(in): Hauke Steffen	Telefonnummer:	Telefaxnummer:
Die Telekom Deutschland GmbH (Antragsteller) ist im Besitz einer Berechtigung, Wege für die öffentlichen Zwecke dienende Telekommunikation unentgeltlich zu benutzen (Nutzungsberechtigung §§ 68 Abs 1; 150 Abs. 3 TKG). Diese Berechtigung (Lizenznummer 96 23 021 für Klasse 2 und 3) liegt dem Träger der Wegebaukosten vor.		

2. Vorhaben

<input type="checkbox"/> Bundesautobahn	<input type="checkbox"/> Bundesstraße	<input type="checkbox"/> Landes-/Staatsstraße	<input checked="" type="checkbox"/> Kreisstraße NVP16
<input type="checkbox"/> Gehweg	<input type="checkbox"/> Radweg	<input checked="" type="checkbox"/> innerhalb der Ortsdurchfahrt NVP16	<input type="checkbox"/> außerhalb der Ortsdurchfahrt
Abschnitt oder Station und km 010 von 0,123- bis 0,270			
Ausführliche Beschreibung des Vorhabens entsprechend dem Datenblatt und vorgesehene Bauzeit Rohranlagenausbau im Tiefbau in der Gemeinde Elmenhorst. In der Kreisstraße NVP16 im Abschnitt 010 Station 0,123 - 0,270 ; wird im Grünstreifen ein DN50 Kabelrohr in offener Bauweise neu verlegt. In der Kreisstraße NVP16 im Abschnitt 010 Station 0,209 werden im Straßenübergang vier DN100 Kabelrohre mittels Pressung verlegt.			
Die Benutzung soll gemäß dem als Anlage beigegebenen Plan erfolgen.			

3. Bei oberirdischen Leitungen (§ 68 Abs. 3 Satz 2 TKG)

Vom geplanten Linienvorlauf betroffene Gemeinde/Stadt:

Die Stellungnahme oben genannter Gemeinde/Stadt zu etwaig betroffenen städtebaulichen Belangen liegt bei.

Stellungnahme zu städtebaulichen Belangen ist nicht erforderlich.

4. Andere Genehmigungen oder Zustimmungen

Andere erforderliche Genehmigungen/Zustimmungen (Naturschutz, Denkmalschutz, Wasserschutz und dergleichen)

liegen vor. | sind beantragt | sind nicht erforderlich.

Ort, Datum Ingolstadt, 04.05.2018	 Baumann Marie-Christin INconnect GmbH Am Pulvert 3 85051 Ingolstadt 0841 993525 0 marie.baumann@inconnect-it.de	Unterschrift(en) 
--------------------------------------	---	---

(Bitte Unterschrift in Druckbuchstaben oder mit PC wiederholen)

Datenblatt für die Benutzung der

 Bundesautobahn

 Bundesstraße

 Landes- / Staatsstraße

 Kreisstraße

NVP16
Ausgabe: BY

▽ Erläuterungen (z. B. Bauart der Telekommunikationslinie)

An gegebenen Stellen wird ein DN 50 Kabelrohr und vier DN100 Kabelrohre neu verlegt.

1. Kreuzende Telekommunikationslinie

Kreuzungsstelle im Plan	1	2	3	4	5	6
Abschnitt/Station	010/ 0,209					
in km (oder sonstigem Bezugssystem der Straßenbaubehörde)						
Verlegetiefe (cm unter Fahrbahnoberkante)	120					
Verlegung im Verdrängungs-/ Bohr-/ Pressverfahren/ Offene Bauweise (V/B/P/O)	P					
Arbeitsgrube im Seitenstreifen	<input checked="" type="checkbox"/> ja <input type="checkbox"/> nein	<input type="checkbox"/> ja <input type="checkbox"/> nein	<input type="checkbox"/> ja <input type="checkbox"/> nein	<input type="checkbox"/> ja <input type="checkbox"/> nein	<input type="checkbox"/> ja <input type="checkbox"/> nein	<input type="checkbox"/> ja <input type="checkbox"/> nein
Arbeitsgrube außerhalb des Seitenstreifens	<input type="checkbox"/> ja <input type="checkbox"/> nein	<input type="checkbox"/> ja <input type="checkbox"/> nein	<input type="checkbox"/> ja <input type="checkbox"/> nein	<input type="checkbox"/> ja <input type="checkbox"/> nein	<input type="checkbox"/> ja <input type="checkbox"/> nein	<input type="checkbox"/> ja <input type="checkbox"/> nein
Arbeitsgrube im Straßengrundstück	<input checked="" type="checkbox"/> ja <input type="checkbox"/> nein	<input type="checkbox"/> ja <input type="checkbox"/> nein	<input type="checkbox"/> ja <input type="checkbox"/> nein	<input type="checkbox"/> ja <input type="checkbox"/> nein	<input type="checkbox"/> ja <input type="checkbox"/> nein	<input type="checkbox"/> ja <input type="checkbox"/> nein
Arbeitsgrube außerhalb des Straßengrundstücks	<input type="checkbox"/> ja <input type="checkbox"/> nein	<input type="checkbox"/> ja <input type="checkbox"/> nein	<input type="checkbox"/> ja <input type="checkbox"/> nein	<input type="checkbox"/> ja <input type="checkbox"/> nein	<input type="checkbox"/> ja <input type="checkbox"/> nein	<input type="checkbox"/> ja <input type="checkbox"/> nein
Besondere Einrichtungen und Maßnahmen (z. B. Mantelrohre, Abdecksteine, Platten, Montagegerüst usw.)						
Sonstiges						

2. Längsverlegte Telekommunikationslinie

Abschnitt/Station	010/ 0,123-0,270					
von km/bis km (oder sonstigem Bezugssystem der Straßenbaubehörde)						
Überdeckung (in cm)	55					
im Gehweg	<input type="checkbox"/> ja <input type="checkbox"/> nein	<input type="checkbox"/> ja <input type="checkbox"/> nein	<input type="checkbox"/> ja <input type="checkbox"/> nein	<input type="checkbox"/> ja <input type="checkbox"/> nein	<input type="checkbox"/> ja <input type="checkbox"/> nein	<input type="checkbox"/> ja <input type="checkbox"/> nein
im Radweg	<input type="checkbox"/> ja <input type="checkbox"/> nein	<input type="checkbox"/> ja <input type="checkbox"/> nein	<input type="checkbox"/> ja <input type="checkbox"/> nein	<input type="checkbox"/> ja <input type="checkbox"/> nein	<input type="checkbox"/> ja <input type="checkbox"/> nein	<input type="checkbox"/> ja <input type="checkbox"/> nein
im Seitenstreifen	<input checked="" type="checkbox"/> ja <input type="checkbox"/> nein	<input type="checkbox"/> ja <input type="checkbox"/> nein	<input type="checkbox"/> ja <input type="checkbox"/> nein	<input type="checkbox"/> ja <input type="checkbox"/> nein	<input type="checkbox"/> ja <input type="checkbox"/> nein	<input type="checkbox"/> ja <input type="checkbox"/> nein
in feldseitiger Grabenböschung	<input type="checkbox"/> ja <input type="checkbox"/> nein	<input type="checkbox"/> ja <input type="checkbox"/> nein	<input type="checkbox"/> ja <input type="checkbox"/> nein	<input type="checkbox"/> ja <input type="checkbox"/> nein	<input type="checkbox"/> ja <input type="checkbox"/> nein	<input type="checkbox"/> ja <input type="checkbox"/> nein
in straßenseitiger Grabenböschung	<input type="checkbox"/> ja <input type="checkbox"/> nein	<input type="checkbox"/> ja <input type="checkbox"/> nein	<input type="checkbox"/> ja <input type="checkbox"/> nein	<input type="checkbox"/> ja <input type="checkbox"/> nein	<input type="checkbox"/> ja <input type="checkbox"/> nein	<input type="checkbox"/> ja <input type="checkbox"/> nein
Abstand von der Straßenachse / vom äußeren Rand der befestigten Fahrbahn in cm	> 120					
am äußeren Rand des Straßengrundstücks	<input checked="" type="checkbox"/> ja	<input type="checkbox"/> ja	<input type="checkbox"/> ja	<input type="checkbox"/> ja	<input type="checkbox"/> ja	<input type="checkbox"/> ja

besondere Einrichtungen und Maßnahmen (z. B. Mantelrohre, Abdecksteine, Platten, Montagegerüst usw.)						
--	--	--	--	--	--	--

3. Oberirdisch verlegte Leitungen

--

4. Sonstige Vorgaben des Straßenbaulastträgers (SBT) / Sonstiges Wegenutzungsberechtigter (WNB)

--

5. Begründung bei einer Abweichung von der ATB-BeStra

--

Anschrift/Adresse

Adresse	Wegenutzungsberechtigter	Straßenbaubehörde	
		Landkreis Vorpommern Rügen	
	Telekom Deutschland GmbH, Sitz Bonn, vertreten durch Deutsche Telekom Technik GmbH		
	Niederlassung: TI NL Nord		
	PTI: 11		
	Geschäftszeichen:		
	SM-Auftragsnummer: 203515811		
	Adresse: Eckernförder Landstraße 65 24941 Flensburg	Carl-Heydemann-Ring 67, 18437 Stralsund	
	Telefon Ansprechpartner: Herr Hauke Steffen		

Unterschrift(en)

Wegenutzungsberechtigter ▽ Ort, Datum Ingolstadt, 04.05.2018	Straßenbaubehörde ▽ Ort, Datum
Unterschrift(en) 	Unterschrift(en)
 <p>Baumann Marie-Christin INconnect GmbH Am Pulverl 3 85051 Ingolstadt 0841 993525 0 marie.baumann@inconnect-it.de</p> <p>(Bitte Unterschrift in Druckbuchstaben oder mit PC wiederholen)</p>	<p>(Bitte Unterschrift in Druckbuchstaben oder mit PC wiederholen)</p>

INconnect Wegesicherung

Von: INconnect Wegesicherung <wegesicherung@inconnect-it.de>
Gesendet: Freitag, 4. Mai 2018 14:25
An: 'Otto Jan'
Betreff: Wegesicherungen für das Vorhaben in Elmenhorst
Anlagen: SM203515811-Wegesicherung_Landkreis.pdf

Sehr geehrter Herr Otto,

wir planen im Auftrag der Deutschen Telekom den Breitbandausbau in Elmenhorst.
Anbei sende ich Ihnen die erstellte Wegesicherung mit der Bitte um Prüfung zu.
Die Wegesicherung wird Ihnen ebenfalls noch auf dem Postweg zugesendet.

Ich bitte Sie, die Zustimmung im Original an die Adresse der Deutschen Telekom sowie eine Kopie per Mail an uns zu senden.

Bei Fragen können Sie sich jederzeit an uns wenden.

Vielen Dank.

Mit freundlichen Grüßen

Marie-Christin Baumann
Sachbearbeiterin Wegesicherung

INconnect GmbH

Am Pulverl 3
85051 Ingolstadt
Deutschland

Tel.: 0841 / 993525-17
marie.baumann@inconnect-it.de
www.INconnect-GmbH.de

Gesellschaft mit beschränkter Haftung
Sitz der Gesellschaft: Ingolstadt
Registergericht Ingolstadt HRB 7432
Geschäftsführerin: Melanie De Matteis

INconnect GmbH

Rudolf-Diesel-Straße 1
37308 Heilbad Heiligenstadt
Deutschland

Tel.: 03606 / 60780-24

christina.baethe@inconnect-it.de

www.INconnect-GmbH.de

Gesellschaft mit beschränkter Haftung
Sitz der Gesellschaft: Ingolstadt
Registergericht Ingolstadt HRB 7432
Geschäftsführerin: Melanie De Matteis

INconnect Wegesicherung

Von: Sven-Thomas.Schmidt-Knaebel@lkn.landsh.de
Gesendet: Mittwoch, 2. Mai 2018 10:37
An: wegesicherung@inconnect-it.de
Betreff: AW: FTTH Elmenhorst SM203515811_ Prüfung Küsten- und Deichschutz

Sehr geehrte Frau Bäche,

im Bereich von Elmenhorst sind keine Küstenschutzanlagen vorhanden.

Mit freundlichem Gruß

Sven-Thomas Schmidt-Knäbel



Sven-Thomas Schmidt-Knäbel
Landesbetrieb für Küstenschutz, Nationalpark und Meeresschutz Schleswig-Holstein
Fachbereich 42 "Koordination und Vollzug"
Betriebssitz Husum
Herzog-Adolf-Str. 1
25813 Husum
Tel.: 04841-667 277
Fax: 04841-667 115
E-mail: Sven-Thomas.Schmidt-Knaebel@lkn.landsh.de

Wir schützen Schleswig-Holsteins Küsten



Von: INconnect Wegesicherung [mailto:wegesicherung@inconnect-it.de]
Gesendet: Mittwoch, 2. Mai 2018 10:32
An: Schmidt-Knaebel, Sven-Thomas (LKN.SH)
Betreff: FTTH Elmenhorst SM203515811_ Prüfung Küsten- und Deichschutz

Sehr geehrter Herr Schmidt- Knäbel,

wir übernehmen für die Deutsche Telekom AG die Planungen des Breitbandausbaus in Elmenhorst. Anbei übersende ich Ihnen die Lagepläne der geplanten Trasse, welche in rot und blau dargestellt sind, mit der Bitte um Prüfung zu, ob Ihrerseits küstenschutzrechtliche Bedenken vorliegen.

Sollte ein formeller Antrag erforderlich sein, so teilen Sie uns das bitte mit, damit eine Weiterleitung an die Deutsche Telekom AG erfolgen kann. Den endgültigen Genehmigungsantrag erhalten Sie dann nach Abstimmung von unserem Auftraggeber.

Vielen Dank im Voraus.

Bei Rückfragen stehen wir Ihnen jederzeit zur Verfügung.

Mit freundlichen Grüßen

Christina Bäche
Sachbearbeiterin Wegesicherung

INconnect Wegesicherung

Von: INconnect Wegesicherung <wegesicherung@inconnect-it.de>
Gesendet: Mittwoch, 2. Mai 2018 10:32
An: Sven-Thomas.Schmidt-Knaebel@lkn.landsh.de
Betreff: FTTH Elmenhorst SM203515811_ Prüfung Küsten- und Deichschutz
Anlagen: E_HK_4R12_SM203515811 - Wegesicherung_D.pdf

Sehr geehrter Herr Schmidt- Knäbel,

wir übernehmen für die Deutsche Telekom AG die Planungen des Breitbandausbaus in Elmenhorst. Anbei übersende ich Ihnen die Lagepläne der geplanten Trasse, welche in rot und blau dargestellt sind, mit der Bitte um Prüfung zu, ob Ihrerseits küstenschutzrechtliche Bedenken vorliegen.

Sollte ein formeller Antrag erforderlich sein, so teilen Sie uns das bitte mit, damit eine Weiterleitung an die Deutsche Telekom AG erfolgen kann. Den endgültigen Genehmigungsantrag erhalten Sie dann nach Abstimmung von unserem Auftraggeber.

Vielen Dank im Voraus.

Bei Rückfragen stehen wir Ihnen jederzeit zur Verfügung.

Mit freundlichen Grüßen

Christina Bäthe
Sachbearbeiterin Wegesicherung

INconnect GmbH
Rudolf-Diesel-Straße 1
37308 Heilbad Heiligenstadt
Deutschland

Tel.: 03606 / 60780-24
christina.baethe@inconnect-it.de
www.INconnect-GmbH.de

Gesellschaft mit beschränkter Haftung
Sitz der Gesellschaft: Ingolstadt
Registergericht Ingolstadt HRB 7432
Geschäftsführerin: Melanie De Matteis

Wasser und Abwasser GmbH Boddenland
Am Wasserwerk 2
18311 Ribnitz-Damgarten

REFERENZEN

ANSPRECHPARTNER Firma INconnect, Monika Kischel
TELEFONNUMMER +49 3606 / 60780-16, wegesicherung@inconnect-it.de
DATUM 12.04.2018
BETRIFFT Abstimmung, im Rahmen der Inanspruchnahme des gesetzlichen Leitungsrechts gem. TKG, zur Durchführung einer Baumaßnahme in 18510 Elmenhorst.
In der Stadt Emenhorst/Wittenhagen, werden neue Telekommunikationslinien errichtet.
Die Details entnehmen Sie bitte den beigefügten Plänen.
SM-Auftrags-Nr.: 203308070, 203515811, 203515891, 203515934
(bei Rückantwort bitte immer angeben).

Sehr geehrte Damen und Herren,

die Deutsche Telekom Technik GmbH beabsichtigt im Auftrag der Telekom Deutschland GmbH eine Baumaßnahme durchzuführen. Im Auftrag der Deutschen Telekom Technik GmbH (welche von der Telekom Deutschland GmbH beauftragt und bevollmächtigt ist, die Wegesicherung gem. TKG durchzuführen) informieren wir Sie hiermit über die beabsichtigte Baumaßnahme der Telekom.

Falls bei der Bauausführung Ihre Belange betroffen sind, bitten wir um deren Angabe und um Beifügung von Plänen der betroffenen Anlagen.

Sollte zu diesem Bauvorhaben eine Koordinierung mit von Ihnen geplanten Maßnahmen in Betracht kommen, bitten wir um konkrete Angaben, für welchen Bereich aus Ihrer Sicht eine koordinierte Baudurchführung möglich ist. Ferner bitten wir Sie zu prüfen, ob Sie auf unserer Aufgrabungstrasse Leerrohre besitzen und diese ggf. der Telekom zur Verfügung gestellt werden können (Kauf, Miete).

Die Arbeiten sollen voraussichtlich im **2. - 3. Quartal 2018** durchgeführt werden.

Falls Sie Fragen zu den Planunterlagen haben bitten wir Sie mit uns in Kontakt zu treten.
Wir bitten um möglichst kurzfristige Zusendung Ihrer Informationen

an unsere zentrale Mail-Adresse

Wegesicherung@inconnect-it.de

damit im weiteren Planungs- und Bauverlauf Verzögerungen minimiert werden können.

Mit freundlichen Grüßen



Monika Kischel

Anlage(n)
1 Plansätze

Wegesicherung

Von: Wegesicherung <wegesicherung@inconnect-it.de>
Gesendet: Freitag, 13. April 2018 09:27
An: 'mario.schulz@boddenland.de'
Betreff: Leitungsanfrage in Elmenhorst_Wittenhagen
Anlagen: Anschreiben_Bodd.docx; T_HK_4R14_SM203515934_D.pdf; T_HK_4R11_SM203308070_D.pdf; T_HK_4R12_SM203515811_D.pdf; T_HK_4R13_SM203515891_D.pdf

Sehr geehrte Damen und Herren,
die INconnect GmbH wurde seitens der Deutschen Telekom AG beauftragt, Telekommunikationsanlagen im Zuge des MBfD - Projektes zu planen. Für unsere Ausführungsplanung benötigen wir von Ihnen Leitungsauskünfte über den Bestand der in Ihrer Rechtsträgerschaft befindlichen unterirdischen Anlagen (Kabel, Leitungen, Schächte o. ä.). Der geplante Trassenverlauf Neubau – ROT bzw. BLAU ist aus den beigefügten Übersichtsplänen ersichtlich. Wenn möglich bitten wir Sie, uns Ihren Bestand vorzugsweise als Retouren-Mail digital (wenn möglich als DXF) zur Verfügung zu stellen. Auch eine Negativaussage zum Bestand Ihrer Leitung ist notwendig.
Für eine als bald mögliche Auskunftserteilung wären wir Ihnen sehr verbunden und möchten uns im Voraus für Ihre Bemühungen bedanken.
Falls bei der Bauausführung aus Ihrer Sicht besondere Auflagen zu beachten sind, bitten wir um deren Angabe, gegebenenfalls um Zugabe von entsprechenden Unterlagen.

Mit freundlichen Grüßen

Monika Kischel

INconnect GmbH
Rudolf-Diesel-Straße 1
37308 Heilbad Heiligenstadt
Deutschland

Tel.: 03606 / 60780-16
monika.kischel@inconnect-it.de
www.INconnect-GmbH.de

Gesellschaft mit beschränkter Haftung
Sitz der Gesellschaft: Ingolstadt
Registergericht Ingolstadt HRB 7432
Geschäftsführerin: Melanie De Matteis

Eon-edis
Ostring 1
18320 Ahrenshagen-Daskow

REFERENZEN

ANSPRECHPARTNER Firma INconnect, Monika Kischel
TELEFONNUMMER +49 3606 / 60780-16, wegesicherung@inconnect-it.de
DATUM 12.04.2018
BETRIFFT Abstimmung, im Rahmen der Inanspruchnahme des gesetzlichen Leitungsrechts gem. TKG, zur Durchführung einer Baumaßnahme in 18510 Elmenhorst.
In der Stadt Emenhorst/Wittenhagen, werden neue Telekommunikationslinien errichtet.
Die Details entnehmen Sie bitte den beigefügten Plänen.
SM-Auftrags-Nr.: 203308070, 203515811, 203515891, 203515934
(bei Rückantwort bitte immer angeben).

Sehr geehrte Damen und Herren,

die Deutsche Telekom Technik GmbH beabsichtigt im Auftrag der Telekom Deutschland GmbH eine Baumaßnahme durchzuführen. Im Auftrag der Deutschen Telekom Technik GmbH (welche von der Telekom Deutschland GmbH beauftragt und bevollmächtigt ist, die Wegesicherung gem. TKG durchzuführen) informieren wir Sie hiermit über die beabsichtigte Baumaßnahme der Telekom.

Falls bei der Bauausführung Ihre Belange betroffen sind, bitten wir um deren Angabe und um Beifügung von Plänen der betroffenen Anlagen.

Sollte zu diesem Bauvorhaben eine Koordinierung mit von Ihnen geplanten Maßnahmen in Betracht kommen, bitten wir um konkrete Angaben, für welchen Bereich aus Ihrer Sicht eine koordinierte Baudurchführung möglich ist. Ferner bitten wir Sie zu prüfen, ob Sie auf unserer Aufgrabungstrasse Leerrohre besitzen und diese ggf. der Telekom zur Verfügung gestellt werden können (Kauf, Miete).

Die Arbeiten sollen voraussichtlich im **2. - 3. Quartal 2018** durchgeführt werden.

Falls Sie Fragen zu den Planunterlagen haben bitten wir Sie mit uns in Kontakt zu treten.
Wir bitten um möglichst kurzfristige Zusendung Ihrer Informationen

an unsere zentrale Mail-Adresse

Wegesicherung@inconnect-it.de

damit im weiteren Planungs- und Bauverlauf Verzögerungen minimiert werden können.

Mit freundlichen Grüßen



Monika Kischel

Anlage(n)
1 Plansätze

Wegesicherung

Von: Wegesicherung <wegesicherung@inconnect-it.de>
Gesendet: Freitag, 13. April 2018 09:28
An: 'Planeingang_N@e-dis.de'
Betreff: Leitungsanfrage in Elmenhorst_Wittenhagen
Anlagen: Anschreiben_edis.docx; T_HK_4R14_SM203515934_D.pdf; T_HK_4R11_SM203308070_D.pdf; T_HK_4R12_SM203515811_D.pdf; T_HK_4R13_SM203515891_D.pdf

Sehr geehrte Damen und Herren,
die INconnect GmbH wurde seitens der Deutschen Telekom AG beauftragt, Telekommunikationsanlagen im Zuge des MBfD - Projektes zu planen. Für unsere Ausführungsplanung benötigen wir von Ihnen Leitungsauskünfte über den Bestand der in Ihrer Rechtsträgerschaft befindlichen unterirdischen Anlagen (Kabel, Leitungen, Schächte o. ä.). Der geplante Trassenverlauf Neubau – ROT bzw. BLAU ist aus den beigefügten Übersichtsplänen ersichtlich. Wenn möglich bitten wir Sie, uns Ihren Bestand vorzugsweise als Retouren-Mail digital (wenn möglich als DXF) zur Verfügung zu stellen. Auch eine Negativaussage zum Bestand Ihrer Leitung ist notwendig.
Für eine als bald mögliche Auskunftserteilung wären wir Ihnen sehr verbunden und möchten uns im Voraus für Ihre Bemühungen bedanken.
Falls bei der Bauausführung aus Ihrer Sicht besondere Auflagen zu beachten sind, bitten wir um deren Angabe, gegebenenfalls um Zugabe von entsprechenden Unterlagen.

Mit freundlichen Grüßen

Monika Kischel

INconnect GmbH
Rudolf-Diesel-Straße 1
37308 Heilbad Heiligenstadt
Deutschland

Tel.: 03606 / 60780-16
monika.kischel@inconnect-it.de
www.INconnect-GmbH.de

Gesellschaft mit beschränkter Haftung
Sitz der Gesellschaft: Ingolstadt
Registergericht Ingolstadt HRB 7432
Geschäftsführerin: Melanie De Matteis