

Abnahmemessung an Glasfaserkabeln - FTTH



(Gemessen nach HB 12 / ZTV 43)

DT Technik GmbH

ONKz	38327	SMA	204113000	Gemessen von	Sirke Teubel	
AsB	8	Netzebene	3	PTI / Firma	FED Teubel	
NVt	V 1199	OneBox-Typ	1	WE	Datum	11.11.2020
Gf-AP	P 9951	HÜP-Typ	WE	SFP	Kalibrierdatum	13.12.2019
				Serien-Nr.	1325014	

Kabellänge $\leq 3,0$ km Dämpfungssollwert bei $\lambda = 1490\text{nm}$ 21 dB

Kabellänge Gf-Vzk 450 m

OLT-Kennung 76 G1 - 03 - 5

Faser-Nr.	Dämpfung in dB	Faser-Nr.	Dämpfung in dB	Faser-Nr.	Dämpfung in dB
01	16,76				

Alle auf Stecker abgeschlossene Fasern der OneBox / HÜP wurden auf Durchgang und Vertauschung bis zum GF-NVt geprüft. Es wurden keine Fehler festgestellt.

Abnahmemessung an Glasfaserkabeln - FTTH



(Gemessen nach HB 12 / ZTV 43)

DT Technik GmbH

ONKz	38327	SMA	204113000	Gemessen von	Sirke Teubel	
AsB	8	Netzebene	3	PTI / Firma	FED Teubel	
NVt	V 1199	OneBox-Typ	1	WE	Datum	11.11.2020
Gf-AP	P 9955	HÜP-Typ	WE	SFP	Kalibrierdatum	13.12.2019
				Serien-Nr.	1325014	

Kabellänge ≤ 3,0 km

Dämpfungssollwert bei $\lambda = 1490\text{nm}$ 21 dB

Kabellänge Gf-Vzk 500 m

OLT-Kennung 76 G1 - 03 - 5

Faser-Nr.	Dämpfung in dB	Faser-Nr.	Dämpfung in dB	Faser-Nr.	Dämpfung in dB
01	16,47				

Alle auf Stecker abgeschlossene Fasern der OneBox / HÜP wurden auf Durchgang und Vertauschung bis zum GF-NVt geprüft. Es wurden keine Fehler festgestellt.

Abnahmemessung an Glasfaserkabeln - FTTH



(Gemessen nach HB 12 / ZTV 43)

DT Technik GmbH

ONKz	38327	SMA	204113000	Gemessen von	Tino Seifert
AsB	8	Netzebene	3	PTI / Firma	FED Teubel
NVt	V 1199	OneBox-Typ	WE	Datum	29.07.2020
Gf-AP	P 9971	HÜP-Typ	4-8 WE	Kalibrierdatum	13.12.2019
				Serien-Nr.	1325014

Kabellänge ≤ 6,0 km Dämpfungssollwert bei $\lambda = 1490\text{nm}$ 22 dB

Kabellänge Gf-Vzk 100 m

OLT-Kennung 76 G1 - 04 - 3

Faser-Nr.	Dämpfung in dB	Faser-Nr.	Dämpfung in dB	Faser-Nr.	Dämpfung in dB
01	16,25	02	16,12	03	16,75
04	17,74				

Alle auf Stecker abgeschlossene Fasern der OneBox / HÜP wurden auf Durchgang und Vertauschung bis zum GF-NVt geprüft. Es wurden keine Fehler festgestellt.



Dokument ist leserlich, komplett auszufüllen u. zu unterschreiben, nicht zutreffendes streichen

Hausanschlussprotokoll

NVT: 1199
Nummer

Ehrenberg
Adressen

Objekt / Adresse:

Marktplatz 9

HK-Gebiet-Nr.:

JK 13

APL-Nr.:

9952

Eigentümer (ET): Derer Johannes

Tel.: 03327/215

Ansprechpartner vor Ort:

-11-

Tel.:

APL - Fertigstellungsanzeige

Info HE:

von Aika geschl

Info APL:

von FEO anbracht

Anzahl Splice: 6 Stück Kabelmetrierung: 7,58 m
APL NVT

Anmerkung:

Aktive Faser
1310 = 16,90
1430 = 16,91
1625 = 16,93

Rohrverband-Nr.: _____ Speedpipe-Nr.: _____ Kabelmetrierung: _____ m TrommelNr.: _____

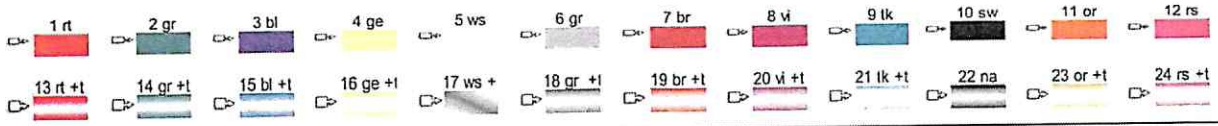

Hiermit wird bestätigt, dass nachfolgend genannte Punkte nach Abschluss der Installationsarbeiten (hierzu gehört das Setzen der Hauseinführung, Montage der Einzelröhrchen von der Einführung zum APL, Setzen des APL's) ordnungsgemäß ausgeführt wurden:

- Montage APL wurde nach Absprache an der richtigen Stelle platziert
- Baustellenbereich wurde sauber (besenrein) hinterlassen
- Wände in einwandfreien Zustand hinterlassen

Sonstige Bemerkungen:

Name des verantwortlichen Monteurs:

E. Schube

25.07.20
Datum/Unterschrift

Bestätigung der Hausverwaltung/Hauseigentümer oder Hausmeister bzw. Ansprechpartner

Datum/Unterschrift

del



Dokument ist lesbarlich, komplett auszufüllen u. zu unterschreiben, nicht zutreffendes streichen

Hausanschlussprotokoll

NVT: 159

Nummer

Elmenhorst

Adressen

Objekt / Adresse:

Marktplatz 7

HK-Gebiet-Nr.:

PR.13

APL-Nr.:

8P.9353

Eigentümer (ET): Ramona Kramer

Tel.: 03 8327 1235

Ansprechpartner vor Ort: -11-

Tel.:

APL - Fertigstellungsanzeige

Info HE: 4-8 WE

Info APL: von APL angesetzt

Anzahl Spleiße: 24 Stück Kabelmetrierung: 4247 m
APL NVT

Anmerkung: 5 aktive Faseln

1310 = 16,74 16,73 16,73 16,70 16,71
1490 = 16,73 16,72 16,73 16,71 16,70
1625 = 16,73 16,76 16,77 16,75 16,78

Rohrverband-Nr.: Speedpipe-Nr.: Kabelmetrierung: m TrommelNr.:

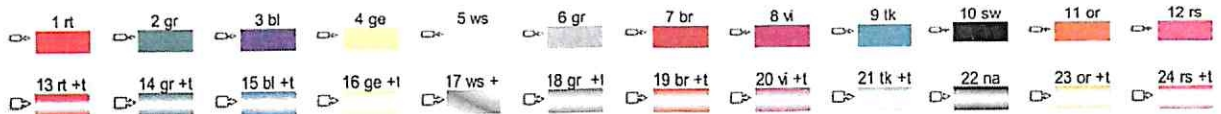

Hiermit wird bestätigt, dass nachfolgend genannte Punkte nach Abschluss der Installationsarbeiten (hierzu gehört das Setzen der Hauseinführung, Montage der Einzelröhrchen von der Einführung zum APL, Setzen des APL's) ordnungsgemäß ausgeführt wurden:

- Montage APL wurde nach Absprache an der richtigen Stelle platziert
- Baustellenbereich wurde sauber (besenrein) hinterlassen
- Wände in einwandfreien Zustand hinterlassen

Sonstige Bemerkungen:

Name des verantwortlichen Monteurs:

E. Schulze

26.02.20

Datum/Unterschrift

Bestätigung der Hausverwaltung/Hauseigentümer oder Hausmeister bzw. Ansprechpartner

Datum/Unterschrift

26.2.20 Ramona Kramer



Dokument ist leserlich, komplett auszufüllen u. zu unterschreiben, nicht zutreffendes streichen

Hausanschlussprotokoll

NVT: 11993
Nummer

Elmenhorst
Adressen

Objekt / Adresse:

Marktplatz 2

HK-Gebiet-Nr.:

PR 13

APL-Nr.:

8PR9956

Eigentümer (ET): Vahl UWE

Tel.: 039327180392

Ansprechpartner vor Ort:

-11-

Tel.: _____

APL - Fertigstellungsanzeige

Info HE:

Info APL:

3WE

Anzahl Spleiße: 14 Stück Kabelmetrierung: 39,25 m
APL NVT

Anmerkung:

3 aktive Fasern

1310 = 16,41 16,41 16,43
1490 = 16,42 16,43 16,44
1625 = 16,45 16,46 16,47

Rohrverband-Nr.: _____ Speedpipe-Nr.: _____ Kabelmetrierung: _____ m TrommelNr.: _____

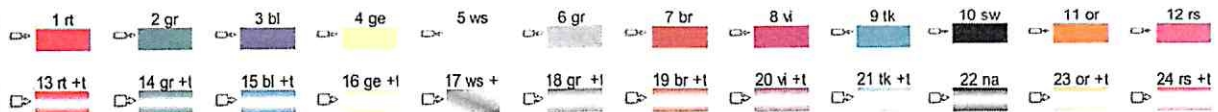

Hiermit wird bestätigt, dass nachfolgend genannte Punkte nach Abschluss der Installationsarbeiten (hierzu gehört das Setzen der Hauseinführung, Montage der Einzelröhrchen von der Einführung zum APL, Setzen des APL's) ordnungsgemäß ausgeführt wurden:

- Montage APL wurde nach Absprache an der richtigen Stelle platziert
- Baustellenbereich wurde sauber (besenrein) hinterlassen
- Wände in einwandfreien Zustand hinterlassen

Sonstige Bemerkungen:

Name des verantwortlichen Monteurs:

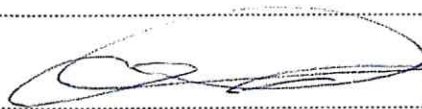
E. Schulze  16.08.20
Datum/Unterschrift

Bestätigung der Hausverwaltung/Hauseigentümer oder Hausmeister bzw. Ansprechpartner

Datum/Unterschrift

Vahl



Dokument ist leserlich, komplett auszufüllen u. zu unterschreiben, nicht zutreffendes streichen

Hausanschlussprotokoll

NVT: M.33

Elmenhorst

Objekt / Adresse:

Wittenhägerstr. 1

18510 Elmenhorst 0

HK-Gebiet-Nr.:

PQ.13

APL-Nr.:

9963

Eigentümer (ET):

Arnold Margret

Tel.:

03832710301

Ansprechpartner vor Ort:

- 91 -

Tel.:

APL - Fertigstellungsanzeige

Info HE:

Info APL:

AWE

Anzahl Spleiße:

6

Stück

Kabelmetrierung:

934

APL

NVT

Anmerkung:

16,170 = 16,30
14,90 = 16,30
10,25 = 16,30

Rohrverband-Nr.:

Speedpipe-Nr.:

Kabelmetrierung:

III

TrommelNr.:

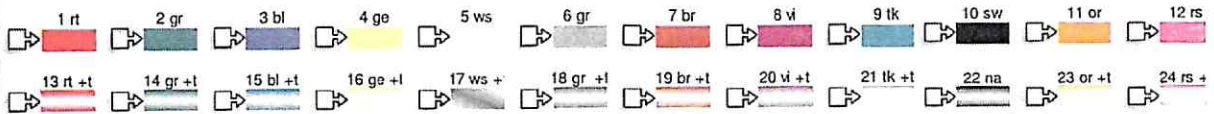

Hiermit wird bestätigt, dass nachfolgend genannte Punkte nach Abschluss der Installationsarbeiten (hierzu gehört das Setzen der Hauseinführung, Montage der Einzelröhrchen von der Einführung zum APL, Setzen des APL's) ordnungsgemäß ausgeführt wurden:

- Montage APL wurde nach Absprache an der richtigen Stelle platziert
- Baustellenbereich wurde sauber (besenrein) hinterlassen
- Wände in einwandfreien Zustand hinterlassen

Sonstige Bemerkungen:

Name des verantwortlichen Monteurs:

E. Schulze

24.02.20

Datum/Unterschrift

Bestätigung der Hausverwaltung/Hauseigentümer oder Hausmeister bzw. Ansprechpartner

Arnold



Dokument ist leserlich, komplett auszufüllen u. zu unterschreiben, nicht zutreffendes streichen

Hausanschlussprotokoll

NVT: 119⁰³

Elmenhorst

Objekt / Adresse:

Wittenberger Str. 2 18510 Elmenhorst 0

HK-Gebiet-Nr.:

9013

APL-Nr.:

9964

Eigentümer (ET): Wienke Heike

Tel.: 0383271457671

Ansprechpartner vor Ort: -/-

Tel.:

APL - Fertigstellungsanzeige

Info HE: gesehen Allen

Info APL:

Anzahl Spleiße: 6 Stück Kabelmetrierung: 402⁰³ m iii iii
APL NVT

Anmerkung: Aktive Fasern
1310 = 16,97
1490 = 16,93
1625 = 16,97

Rohrverband-Nr.: _____ Speedpipe-Nr.: _____ Kabelmetrierung: iii TrommelNr.: _____

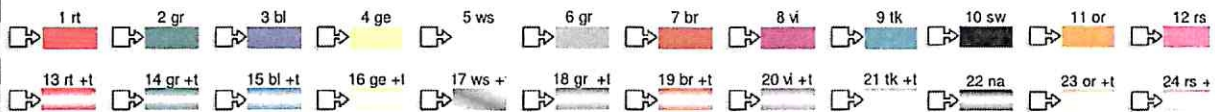

Hiermit wird bestätigt, dass nachfolgend genannte Punkte nach Abschluss der Installationsarbeiten (hierzu gehört das Setzen der Hauseinführung, Montage der Einzelröhrchen von der Einführung zum APL, Setzen des APL's) ordnungsgemäß ausgeführt wurden:

- Montage APL wurde nach Absprache an der richtigen Stelle platziert
- Baustellenbereich wurde sauber (besenrein) hinterlassen
- Wände in einwandfreien Zustand hinterlassen

Sonstige Bemerkungen:

Name des verantwortlichen Monteurs:

E. Schulz 19.02.20

Datum/Unterschrift

Bestätigung der Hausverwaltung/Hauseigentümer oder Hausmeister bzw. Ansprechpartner

Wienke



Dokument ist leserlich, komplett auszufüllen u. zu unterschreiben, nicht zutreffendes streichen

Hausanschlussprotokoll

NVT: 199

Elmenhorst
Adressen

Objekt / Adresse:

Villenwegstr 3

16510 Elmenhorst 0

HK-Gebiet-Nr.:

9213

APL-Nr.:

9965

Eigentümer (ET):

Gezinnus Ernst

Tel.:

0393271694647

Ansprechpartner vor Ort:

-1/-

Tel.:

APL - Fertigstellungsanzeige

Info HE:

Info APL:

1 VE

Anzahl Spleiße:

6

Stück

Kabelmetrierung:

2030 m

APL

m
NVT

Anmerkung:

Aktive Faser
1310 = 16,64
1490 = 16,67
1625 = 16,67

Rohrverband-Nr.:

Speedpipe-Nr.:

Kabelmetrierung:

m

TrommelNr.:

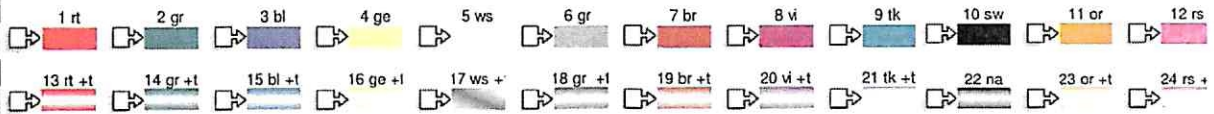

Hiermit wird bestätigt, dass nachfolgend genannte Punkte nach Abschluss der Installationsarbeiten (hierzu gehört das Setzen der Hauseinführung, Montage der Einzelröhrchen von der Einführung zum APL, Setzen des APL's) ordnungsgemäß ausgeführt wurden:

- Montage APL wurde nach Absprache an der richtigen Stelle platziert
- Baustellenbereich wurde sauber (besenrein) hinterlassen
- Wände in einwandfreien Zustand hinterlassen

Sonstige Bemerkungen:

Name des verantwortlichen Monteurs:

E. Schube

[Signature] 24.07.20

Datum/Unterschrift

Bestätigung der Hausverwaltung/Hauseigentümer oder Hausmeister bzw. Ansprechpartner

[Signature]



Dokument ist leserlich, komplett auszufüllen u. zu unterschreiben, nicht zutreffendes streichen

Hausanschlussprotokoll

NVT: 1193

Elmenhorst

Objekt / Adresse:

Wittenbergstr 4

18510 Elmenhorst 0

HK-Gebiet-Nr.:

8213

APL-Nr.:

9966

Eigentümer (ET): Brechlin Ute

Tel.: 035327 / 183057

Ansprechpartner vor Ort: -11-

Tel.:

APL - Fertigstellungsanzeige

Info HE: gültig von Alkan

Info APL: AWE

Anzahl Spleiße: 6 Stück Kabelmetrierung: 13,92 m APL m NVT

Anmerkung: aktive Faser
B10 = 16,96
1497 = 16,93
1625 = 16,98

Rohrverband-Nr.: _____ Speedpipe-Nr.: _____ Kabelmetrierung: _____ m TrommelNr.: _____

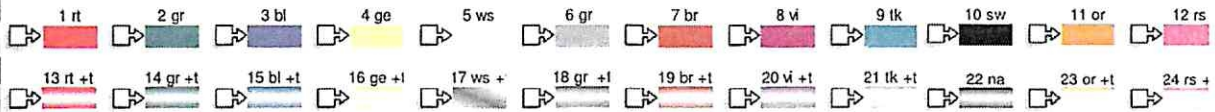

Hiermit wird bestätigt, dass nachfolgend genannte Punkte nach Abschluss der Installationsarbeiten (hierzu gehört das Setzen der Hauseinführung, Montage der Einzelröhrchen von der Einführung zum APL, Setzen des APL's) ordnungsgemäß ausgeführt wurden:

- Montage APL wurde nach Absprache an der richtigen Stelle platziert
- Baustellenbereich wurde sauber (besenrein) hinterlassen
- Wände in einwandfreien Zustand hinterlassen

Sonstige Bemerkungen:

Name des verantwortlichen Monteurs: E. Schulze

[Signature] 13.02.20
Datum/Unterschrift

Bestätigung der Hausverwaltung/Hauseigentümer oder Hausmeister bzw. Ansprechpartner

Brechlin



Dokument ist lesertlich, komplett auszufüllen u. zu unterschreiben, nicht zutreffendes streichen

Hausanschlussprotokoll

NVT: 139

Elmenhorst

Objekt / Adresse:

W. Hentze

18510 Elmenhorst 0

HK-Gebiet-Nr.:

8213

APL-Nr.:

9967

Eigentümer (ET):

Melky Heike

Tel.:

0471/9345221

Ansprechpartner vor Ort:

Tel.:

APL - Fertigstellungsanzeige

Info HE:

von Netzen geteilt

Info APL:

4-P WE von FFD angeschlossen

Anzahl Spleiße: 24 Stück

Kabelmetrierung: 6171 m

APL

5543

NVT

Anmerkung:

5 aktive Sektoren

B10 = 16,97 16,91 16,93 16,94 16,96
16,90 = 16,97 16,90 16,93 16,93 16,97
16,95 = 17,01 16,93 16,93 16,93 16,93

Rohrverband-Nr.:

Speedpipe-Nr.:

Kabelmetrierung:

m

TrommelNr.:

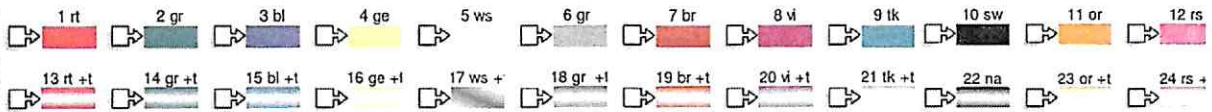

Hiermit wird bestätigt, dass nachfolgend genannte Punkte nach Abschluss der Installationsarbeiten (hierzu gehört das Setzen der Hauseinführung, Montage der Einzelröhrchen von der Einführung zum APL, Setzen des APL's) ordnungsgemäß ausgeführt wurden:

- Montage APL wurde nach Absprache an der richtigen Stelle platziert
- Baustellenbereich wurde sauber (besenrein) hinterlassen
- Wände in einwandfreien Zustand hinterlassen

Sonstige Bemerkungen:

Name des verantwortlichen Monteurs:

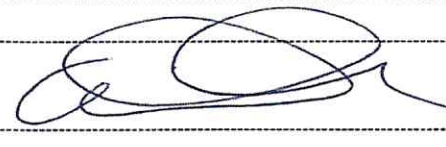
E. Schulze  25.07.20
Datum/Unterschrift

Bestätigung der Hausverwaltung/Hauseigentümer oder Hausmeister bzw. Ansprechpartner

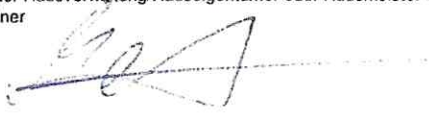

Brenntag



Dokument ist leserlich, komplett auszufüllen u. zu unterschreiben, nicht zutreffendes streichen

Hausanschlussprotokoll

NVT: 1193

Elmenhorst

Objekt / Adresse:

Wittkehofen 6a

18510 Elmenhorst 0

HK-Gebiet-Nr.:

8813

APL-Nr.:

3868

Eigentümer (ET): Lehmann Knut

Tel.: 0383271698893

Ansprechpartner vor Ort: -11-

Tel.:

APL - Fertigstellungsanzeige

Info HE:

Info APL:

Anzahl Spleiße: 6 Stück Kabelmetrierung: 1215 m
APL NVT

Anmerkung: aktive Fasern
1310 = 16,98
1690 = 17,01
1625 = 16,93

Rohrverband-Nr.: _____ Speedpipe-Nr.: _____ Kabelmetrierung: _____ m TrommelNr.: _____

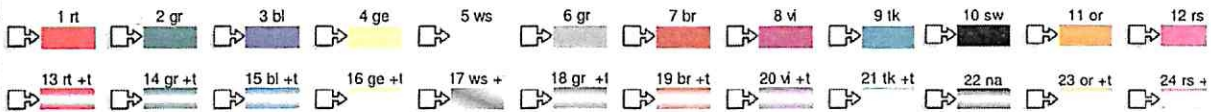

Hiermit wird bestätigt, dass nachfolgend genannte Punkte nach Abschluss der Installationsarbeiten (hierzu gehört das Setzen der Hauseinführung, Montage der Einzelröhrchen von der Einführung zum APL, Setzen des APL's) ordnungsgemäß ausgeführt wurden:

- Montage APL wurde nach Absprache an der richtigen Stelle platziert
- Baustellenbereich wurde sauber (besenrein) hinterlassen
- Wände in einwandfreien Zustand hinterlassen

Sonstige Bemerkungen:

Name des verantwortlichen Monteurs:

E. Schulte 13.02.20
Datum/Unterschrift

Bestätigung der Hausverwaltung/Hauseigentümer oder Hausmeister bzw. Ansprechpartner

[Signature]



Dokument ist leserlich, komplett auszufüllen u. zu unterschreiben, nicht zutreffendes streichen

Hausanschlussprotokoll

NVT: 139

Elmenhorst

Objekt / Adresse: Wiltenhäger 8 18510 Elmenhorst 0

HK-Gebiet-Nr.: PR13

APL-Nr.: ~~9963~~ 9963

Eigentümer (ET): Johann Matthias

Tel.: 0376219640336

Ansprechpartner vor Ort: -/-

Tel.: _____

APL - Fertigstellungsanzeige

Info HE: geschlossener A-Kasten

Info APL: ZWE

Anzahl Spleiße: 0 Stück Kabelmetrierung: 1704 m ^{m1} _{APL} ^{m1} _{NVT}

Anmerkung: 20kVive Fasern
80 = 16,98 16,97
190 = 17,01 17,00
1625 = 16,99 16,99

Rohrverband-Nr.: _____ Speedpipe-Nr.: _____ Kabelmetrierung: m1 TrommelNr.: _____

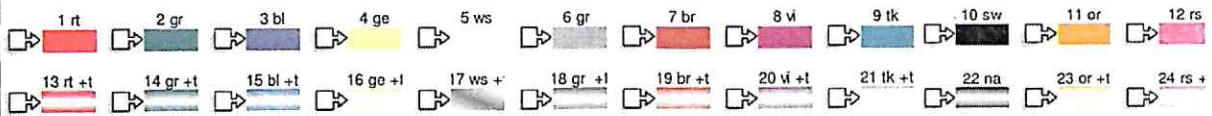

Hiermit wird bestätigt, dass nachfolgend genannte Punkte nach Abschluss der Installationsarbeiten (hierzu gehört das Setzen der Hauseinführung, Montage der Einzelröhrchen von der Einführung zum APL, Setzen des APL's) ordnungsgemäß ausgeführt wurden:

- Montage APL wurde nach Absprache an der richtigen Stelle platziert
- Baustellenbereich wurde sauber (besenrein) hinterlassen
- Wände in einwandfreien Zustand hinterlassen

Sonstige Bemerkungen: _____

Name des verantwortlichen Monteurs: E. Schulte

[Signature] 13.02.20
Datum/Unterschrift

Bestätigung der Hausverwaltung/Hauseigentümer oder Hausmeister bzw. Ansprechpartner

[Signature]

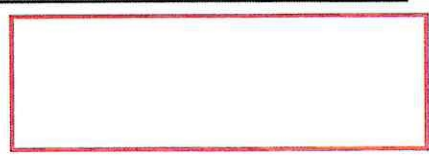



Dokument ist leserlich, komplett auszufüllen u. zu unterschreiben, nicht zutreffendes streichen

Hausanschlussprotokoll

NVT: 11903

Elmenhorst

Objekt / Adresse:

Villenpark 10 18510 Elmenhorst 0

HK-Gebiet-Nr.:

SR 13

APL-Nr.:

9970

Eigentümer (ET): Führer Antje

Tel.: 03827/45886

Ansprechpartner vor Ort: -PI-

Tel.:

APL - Fertigstellungsanzeige

Info HE: gesetzt von Alkan

Info APL: AWE von Alkan angebracht

Anzahl Spleiße: 6 Stück Kabelmetrierung: 20,86 m APL m NVT

Anmerkung: Aktive Faser
1310 = 16,91
1450 = 16,92
1625 = 16,96

Rohrverband-Nr.: _____ Speedpipe-Nr.: _____ Kabelmetrierung: _____ m TrommelNr.: _____

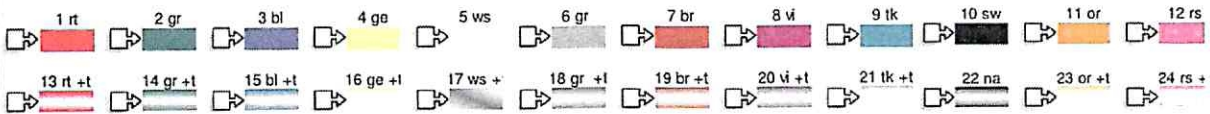

Hiermit wird bestätigt, dass nachfolgend genannte Punkte nach Abschluss der Installationsarbeiten (hierzu gehört das Setzen der Hauseinführung, Montage der Einzelröhrchen von der Einführung zum APL, Setzen des APL's) ordnungsgemäß ausgeführt wurden:

- Montage APL wurde nach Absprache an der richtigen Stelle platziert
- Baustellenbereich wurde sauber (besenrein) hinterlassen
- Wände in einwandfreien Zustand hinterlassen

Sonstige Bemerkungen: _____

Name des verantwortlichen Monteurs:

E. Schulze 25.02.20

Datum/Unterschrift

Bestätigung der Hausverwaltung/Hauseigentümer oder Hausmeister bzw. Ansprechpartner

S. D. 17/2





Dokument ist lesenfähig, komplett auszufüllen u. zu unterschreiben, nicht zutreffendes streichen

Hausanschlussprotokoll

NVT: 1199
Nummer

Adressen

Objekt / Adresse: Bachhofstr. 6 Amenthal

HK-Gebiet-Nr.: 88113

APL-Nr.: 9975

Eigentümer (ET): Wohnungsverwaltung Amenthal

Tel.: _____

Ansprechpartner vor Ort:

Tel.: _____

APL - Fertigstellungsanzeige

Info HE: Wangeseekt

Info APL: innen 7 rote Fasern

Anzahl Spleiße: 34 Stück

Kabelmetrierung: 2352 m
APL m NVT

Anmerkung: 1310 = 16,49 2.) 16,12 3.) 16,44 4.) 16,98 5.) 16,70 6.) 16,50 7.) 16,66
1690 = 16,10 16,22 16,16 16,10 16,37 16,24 16,27
1625 = 16,24 16,33 16,28 16,32 16,34 16,26 16,43

Rohrverband-Nr.: _____ Speedpipe-Nr.: _____ Kabelmetrierung: _____ m TrommelNr.: _____

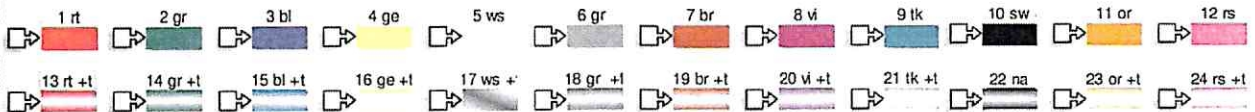

Hiermit wird bestätigt, dass nachfolgend genannte Punkte nach Abschluss der Installationsarbeiten (hierzu gehört das Setzen der Hauseinführung, Montage der Einzelröhrchen von der Einführung zum APL, Setzen des APL's) ordnungsgemäß ausgeführt wurden:

- Montage APL wurde nach Absprache an der richtigen Stelle platziert
- Baustellenbereich wurde sauber (besenrein) hinterlassen
- Wände in einwandfreien Zustand hinterlassen

Sonstige Bemerkungen: _____

Name des verantwortlichen Monteurs: T. Seifert

18.07.2020

17.11.2019
Datum/Unterschrift

Bestätigung der Hausverwaltung/Hauseigentümer oder Hausmeister bzw. Ansprechpartner

Datum/Unterschrift

1.1.2020



Dokument ist leserecht, komplett auszufüllen u. zu unterschreiben, nicht zutreffendes streichen

Hausanschlussprotokoll

NVT: 1099
Nummer

Adressen

Objekt / Adresse: Bahnhofstr. 4 Eisenborst

HK-Gebiet-Nr.: 88110

APL-Nr.: 9976

Eigentümer (ET): Wohnungsverwaltung Ulfenow

Tel.: _____

Ansprechpartner vor Ort:

Tel.: _____

APL - Fertigstellungsanzeige

Info HE: wan geschl

Info APL: innen 7 WE 7 aktive Faser

Anzahl Spleiße: 34 Stück

Kabelmetrierung: 1291 m
APL NVT

Anmerkung: 1310 = (1,48 2.) 16,25 3.) 16,80 4.) 16,35 5.) 16,46 6.) 16,71 7.) 16,13
1450 = 16,18 16,37 16,30 16,12 16,17 16,29 16,33
1625 = 16,32 16,37 16,44 16,22 16,19 16,27 16,33

Rohrverband-Nr.: _____ Speedpipe-Nr.: _____ Kabelmetrierung: _____ m Trommel-Nr.: _____

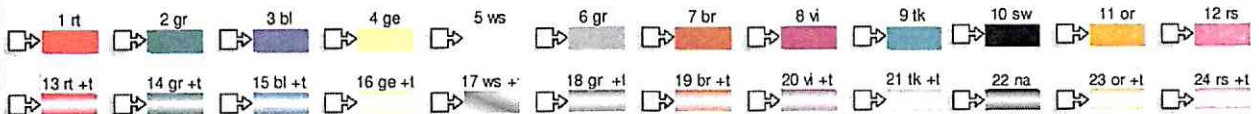

Hiermit wird bestätigt, dass nachfolgend genannte Punkte nach Abschluss der Installationsarbeiten (hierzu gehört das Setzen der Hauseinführung, Montage der Einzelröhrchen von der Einführung zum APL, Setzen des APL's) ordnungsgemäß ausgeführt wurden:

- Montage APL wurde nach Absprache an der richtigen Stelle platziert
- Baustellenbereich wurde sauber (besenrein) hinterlassen
- Wände in einwandfreien Zustand hinterlassen

Sonstige Bemerkungen: _____

Name des verantwortlichen Monteurs: I. Stefan

17.02.2020

19.12.2019

Datum/Unterschrift

Bestätigung der Hausverwaltung/Hauseigentümer oder Hausmeister bzw. Ansprechpartner

Datum/Unterschrift

I. A. W.



Dokument ist leserlich, komplett auszufüllen u. zu unterschreiben, nicht zutreffendes streichen

Hausanschlussprotokoll

NVT: 1199
Nummer

Adressen

Objekt / Adresse:

Bahnhofstraße 2 Elmersloh

HK-Gebiet-Nr.:

82113

APL-Nr.:

9977

Eigentümer (ET):

Wohnungsverwaltung Mitzar

Tel.:

Ansprechpartner vor Ort:

Tel.:

APL - Fertigstellungsanzeige

Info HE: wan gerebt

Info APL: immer

relative Forderung

Anzahl Spleiße: 48 Stück

Kabelmetrierung: 230 m
APL NVT

Anmerkung: 1310 = 16,05 2) 15,95 3) 16,10 4) 16,07 5) 16,26 6) 16,27 7) 15,96 8) 16,13 9) 15,99 10) 16,07
1450 = 15,79 15,68 15,83 15,81 15,81 15,76 15,71 15,86 15,78 15,75
1665 = 15,70 15,69 15,76 15,81 15,71 15,84 15,76 15,78 15,69 15,74

Rohrverband-Nr.: _____ Speedpipe-Nr.: _____ Kabelmetrierung: _____ m TrommelNr.: _____

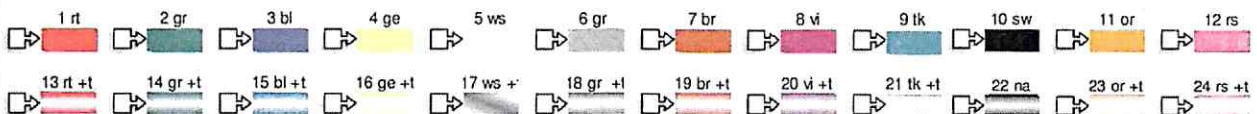

Hiermit wird bestätigt, dass nachfolgend genannte Punkte nach Abschluss der Installationsarbeiten (hierzu gehört das Setzen der Hauseinführung, Montage der Einzelröhrchen von der Einführung zum APL, Setzen des APL's) ordnungsgemäß ausgeführt wurden:

- Montage APL wurde nach Absprache an der richtigen Stelle platziert
- Baustellenbereich wurde sauber (besonders) hinterlassen
- Wände in einwandfreien Zustand hinterlassen

Sonstige Bemerkungen:

Name des verantwortlichen Monteurs:

T. Gebel

17.02.2020

H. A. 2015

Datum/Unterschrift

Bestätigung der Hausverwaltung/Hauseigentümer oder Hausmeister bzw. Ansprechpartner

Datum/Unterschrift

H. A. 2015